

虹のたより



今年は雪が舞い散る中、大分懸護国神社で恵方巻きを使用する海苔の祈願をしていただきました。コープおおいたの恵方巻きを食べた方々に、その年の災いを取り除き福が招かれるようにお祈りいたしました。この海苔は愛知県産のものを使用しており、シャリに合うようにしっとりすると風味豊かになるのが特徴です。豊富な種類の恵方巻き、今年は何れを召し上がりましたか？



新型コロナウイルス感染症拡大防止による緊急事態宣言は解除されましたが、コープおおいたでは引き続き、組合員のみなさまが安心してご利用できるように、従業員一同、健康管理に十分留意して事業を行います。

生協からの大切なお知らせとお願い

住所変更等の手続きのお願い

加入時から、住所・電話番号の変更がありましたら、お知らせください。区画整理等により住所表記に変更があった場合も、ご連絡くださいますよう、お願いいたします。

変更がされていない場合、宅配の商品や、コープおおいたからの大切なお知らせが届かない恐れがあります。

連絡係さんの変更について

共同購入班で、連絡係さんが変わられる場合はお知らせください。
(学校班・ステーション班は対象外)

ご連絡は配達担当者または最寄りのセンター、
もしくは最寄りの店舗サービスカウンターまでお知らせください。

お問い合わせは、組合員活動G ☎(097)524-0118
(月～金曜日 9時～17時)

お友だちと一緒に「組合員活動」始めませんか？



「組合員活動」は、組合員さんが自主・自発的に「食(商品)、環境、子育て、福祉、平和、くらし(文化・スポーツ)」について「やりたいことを楽しみながら」学習や活動を行っていきます。

わいわいクラブ

組合員活動参加の第一歩の場

お友だちと一緒にコープ商品の
お試しをして
感想をお聞かせください

- 組合員3名以上(世帯)でお申し込みいただけます。
- 同じメンバーで年1～5回(回数選択)の活動ができます。
- 活動回数に応じて、活動補助費を生協からお渡します。

活動補助費 (1,000円+人数×300円)×回数

例えば
こんな活動

- どんな商品が気軽にお試し！
- おいしいコープ商品を探してみよう！
- おしゃべりタイムをくみかつ！

コープ委員会

積極的・主体的な組合員活動参加の場

わいわいクラブよりも一歩進んだ
交流会や活動、イベント企画の
開催などにもチャレンジできます

- 組合員3名以上(世帯)でお申し込みいただけます。
- 年8回以上の活動と、年3回の「つどいの会」へ参加します。
- 活動補助費を生協からお渡します。

活動補助費 上期/2万円+(人数×2,500円)
下期/人数×2,500円

例えば
こんな活動

- 商品や自然災害、平和に関する学習会の開催
- 福祉施設へのサロン活動、手作りの寄贈
- コープ商品の産地を見学して情報発信など

※活動補助費の使い方にはルールがあります。詳細についてはお問い合わせください。
★新型コロナウイルスの感染拡大の状況により、活動の自粛をお願いする場合がございます。
コープおおいたの感染予防のガイドラインに沿って、活動いただきます。

お申し込みはホームページ、またはお電話にて 組合員活動募集ページ▶
組合員活動G ☎(097)524-0118 (月～金曜日 9時～17時)



コープおおいたでは 大分県内を8つのエリアに分け、組合員活動を推進しています

コロナ禍のため、現在は少人数で集まることのできるイベントやオンライン(Zoom)イベント、宅配のカタログにセットされるチラシを活用した組合員参加企画等を行っています。組合員のみなさまに、より身近に感じていただける活動を推進していますので、お住まいのエリアのイベントを是非チェックしてみてくださいね！

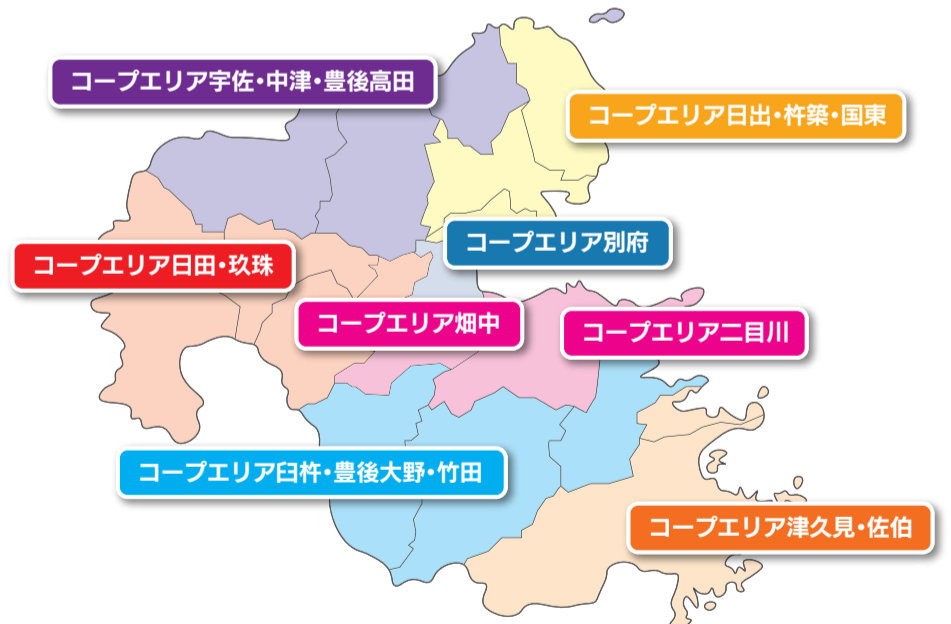

組合員活動のイベントは、下記からチェック！

- ・宅配のカタログと一緒に配布されるエリアチラシ
- ・店舗掲示ポスター
- ・Osampo CO・OPイベントページ
- ・公式LINE
- ・コープおおいたホームページ イベントカレンダー
- ・(コープdeすくすく)



▲コープおおいた
イベントページ

コープエリア 名称変更の お知らせ

下記コープエリアでは名称を変更しました

コープエリア 中津・宇佐	▶	コープエリア 宇佐・中津・豊後高田
コープエリア 日出・杵築	▶	コープエリア 日出・杵築・国東
コープエリア 臼杵・三重・竹田	▶	コープエリア 臼杵・豊後大野・竹田



2020年12月18日(金)・12月22日(火)
参加者：全4日程16組(おとな10名・子ども19名)

「おうち de クリスマスパーティー」

毎年12月に「親子 de クリスマスパーティー」を開催していますが、今年はコロナ禍により大人数で集まることのできないため、ご自宅で安全にクリスマスを楽しんでいただくこと、「おうち de クリスマスパーティー」を午前と午後に分け、全4日程で開催しました。

プログラムはパネルシアター「わたしのクリスマスケーキ」からスタートです。お子さんたちは、音楽に合わせて次々と出てくる動物たちのケーキを楽しそうに見ていました。続いては「マジックシアター」です。白黒の絵がマジックで…まったく別の素敵な絵に大変身！魔法の掛け声を唱えるのを、お子さんたちも手伝ってくれました。続いては、「あわてんぼうのサンタクロース」の大合唱！みんなで楽しく振り付けしながら歌いました。歌った後にサンタクロースが登場して大興奮！魔法をかけるとお子さんたちのもとに…、なんとクリスマスプレゼントが届きました。今年はオンラインでの開催となりましたが、皆さんの素敵な笑顔が見られて嬉しかったです！

今後もオンラインイベントを開催します。設定が不安な方向けに、事前に接続確認もできますので、ぜひお気軽にお申し込みください。

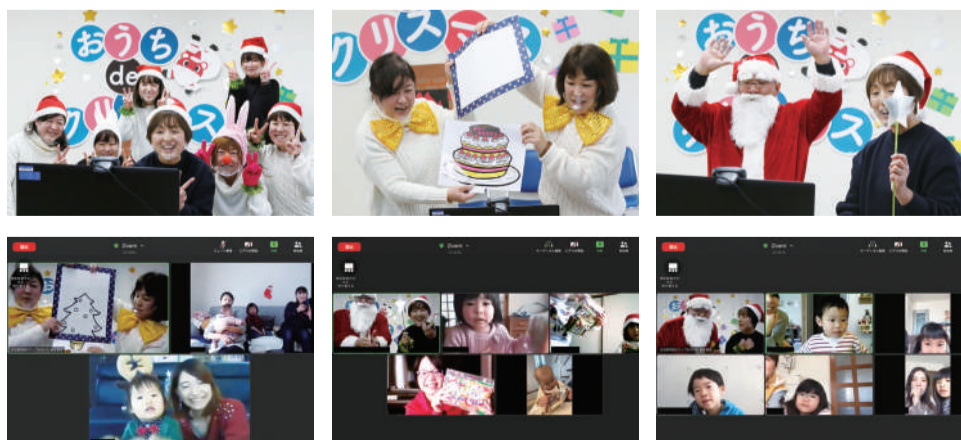

1月18日(月) 大分県庁舎 生活環境部長室 大分県地域環境保全基金 寄付金贈呈式

コープおおいたでは、有料レジ袋やリサイクル活動の益金等を「環境基金」として積み立て、環境活動や助成事業に取り組んでいます。

今年度も、大分県に益金の一部(115,000円)を贈呈しました。

環境基金委員会の河野委員長、江崎理事、尾田理事、石本理事、山村常務が大分県庁舎の大分県生活環境部長室を訪れ、「大分県地域環境保全基金寄付金贈呈式」を執り行いました。河野委員長より贈呈にあたってのあいさつをし、生活環境部 高橋部長に目録を手渡して贈呈式は滞りなく終了しました。



河野委員長(左)と高橋部長(右)

大分県生活環境部では、この寄付金を地球温暖化対策、環境教育を通じて、環境保全活動などに活用するようにしています。

2020年12月17日(木) ホテル日航大分 オアシスタワー

大分県保育連合会に 絵本を贈呈しました

「環境基金」の活用・使途について「環境基金委員会」で協議し、今年度も昨年同様、県内の保育所(園)、認定こども園、および、子育て支援センター(大分県保育連合会会員)に絵本を寄贈させていただくことになりました。

園児のみなさんへの教育活動の一環としてご活用いただけるよう、三浦 太郎さん作の「CO₂のりものずかん」を寄贈いたしました。



佐藤会長(左)と河野委員長(右)

今回、贈呈した絵本

CO₂のりものずかん/三浦 太郎

身近な環境問題を身近な乗り物を使って、CO₂(二酸化炭素)とはどんな物かを分かりやすく説明した絵本です。

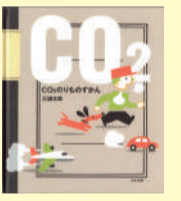

今年はアンケートを配布しましたので、その一部をご紹介します

- 絵本のおかげで環境に関する興味、関心が深まり、図鑑で調べたりしています。いつもありがとうございます。
- 毎年、絵本を寄贈いただき、感謝しています。今の時代、子どもたちが本に触れる機会がとて少なくなっているため、園の絵本が一冊増えることで子どもたちが絵本に触れやすくなっています。いつもありがとうございます。
- 自分たちでは手に取ったことのない絵本ですが、読んでみると絵も内容もとてもよい本ばかりです。ありがとうございます。
- 毎年ありがとうございます。絵本が大好きな子どもたちにとって、大喜びな贈り物です。初めてみる絵本や園に置いていないものを頂くことができ、本当に感謝しております。

組合員さんの声に応じて改善しました

事例:「ばれっと」カタログ企画の陶器破損について

組合員の声 共同購入で届いた陶器が割れていました。



改善しました 現在はこのような箱を使用しています。

「ばれっと」カタログで取り扱っている陶器について、箱の中で動いて割れないように、事前確認の強化や、商品の大きさに合わせて隙間なく入れる箱をもれなく使用するなど、陶器の破損を抑える取組みを進めてきました。取組みにより、陶器の破損を低減しました。



商品名:「薄くてもあったかソックス」3足組

組合員の声 黒色のみの3色組を作ってほしいです。



改善しました ご要望に答え、企画を加えました

昨年、組合員さんから「柄違いの3色組ではなく、黒色の3色組を作ってほしい」との声をいただき、合わせやすい柄の「薄くてもあったかブラックソックス 3足組」の企画を加え、多くのご利用をいただきました。



2020年度 第5回 産直認証商品

1月29日(金)にコープおおいた本部事務所で開催されました。「2020年度 第5回産直認証会議」で認証された商品は以下のとおりです。

大分市 大在ネーブル出荷組合 ネーブル	杵築市 村上農園 雑柑類	臼杵市 JAうすたまごファーム(株) 産直たまご(白)(赤)	日出町 (有)鈴木養鶏場 産直たまご(白) 産直有精卵(赤) 産直量の米卵(赤)
-------------------------------	------------------------	--	--

産直マーク	栽培計画中の農業の使用を確認し、行政が定めた慣行栽培基準に対してどれだけ削減されたかを、4段階にわけてマークで案内します。				
--------------	---	--	--	--	--

12月までのリサイクル回収実績

古紙類の回収量 (牛乳パック・カタログなど)	卵パックの回収量	プラスチックトレイの回収量(店舗のみ)	マイバッグ持参率	ペットボトルキャップの回収量	集品袋・カタログセット袋の回収量	廃油の回収量(店舗のみ)
708,304kg	4,079kg	約2,354kg	92.8%	約1,785kg	約4,819kg	約30,536ℓ

PUZZLE パズル 漢字合わせ札

ある2字の熟語を、それぞれ4つに切断して、ばらばらにしてみました。うまく組み合わせて、元の熟語に戻してください。

●例題● ●例題の答え●

●解答欄●

で何元の熟語は？

1・2月号 数独 答え「3(1+2)」

3	2	6	9	7	1	4	8	5
8	7	1	5	2	4	3	9	6
5	4	9	8	3	6	7	1	2
2	8	5	1	9	7	6	4	3
6	1	4	3	8	5	9	2	7
9	3	7	6	4	2	1	5	8
4	6	2	7	5	9	8	3	1
7	5	8	4	1	3	2	6	9
1	9	3	2	6	8	5	7	4

当選者は、下記に掲載しています。

パズル・くらしの知恵袋 応募方法

郵便ハガキ、eメール、応募専用フォームに「パズルの答え」と①住所、②氏名、③年齢、④組合員番号(組合員番号は8桁の数字で、組合員カード(Cataroカード)・注文用紙・納品書に記載しています。)、⑤「虹のたより」への感想や「くらしの知恵袋」などお寄せください。ペンネームでの記載をご希望の方は、あわせてご記入ください。いただきました感想や「くらしの知恵袋」を広報物に使用させていただく場合がございますので、ご了承ください。なお、ご記入いただきました個人情報は他の目的で使用しません。パズルの正解者10名の方には「酸化防止剤無添加白ワイン」をプレゼントします。正解者多数の場合は、抽選となります。「くらしの知恵袋」が採用された方には「食器洗いクリーン&コープ弱酸性キッチンマイルド」をプレゼントいたします。※今回はパズルの景品がお酒ですので、20歳以上の方のみご応募できます。

くらしの知恵袋

切り干し大根を、薄口しょうゆと水をあわせたものに、たっぷり漬けておくとおいしい漬物になります。(中津市:稲田信子さん)

アルミホイルをくしゃくしゃに丸めて、排水かごにいれるとぬめりが出ません。(大分市:もちさん)

3月・4月の主なスケジュール

3/ 5(金) 産直認証会議
3/12(金) 組合員の声を活かす委員会
3/19(金) 組合員理事協議会
3/26(金) 理事会
4月未定

1月のコープおおいた

●組合員数…178,586世帯 生協に加入している世帯数です。
●出資金…6,541,697千円 出資をもとに生協の運営を行います。

1・2月号パズル当選者 当選者(順不同)以上の皆様でした。(大分市)クッチヤンさん、まりごんさん、三浦房子さん(由布市)しよこさん(別府市)モリツチヨマンさん(杵築市)ヒサちゃんさん、ちゃんちーさん、坂西房恵さん(竹田市)くるりんさん(国東市)居塚恵子さん